



Boletín Financiero ADEFI

Junio 2010.

Créditos y Depósitos del S. Privado en Bancos

Mayo 2010/2009. Millones de Guaraníes y Var %.

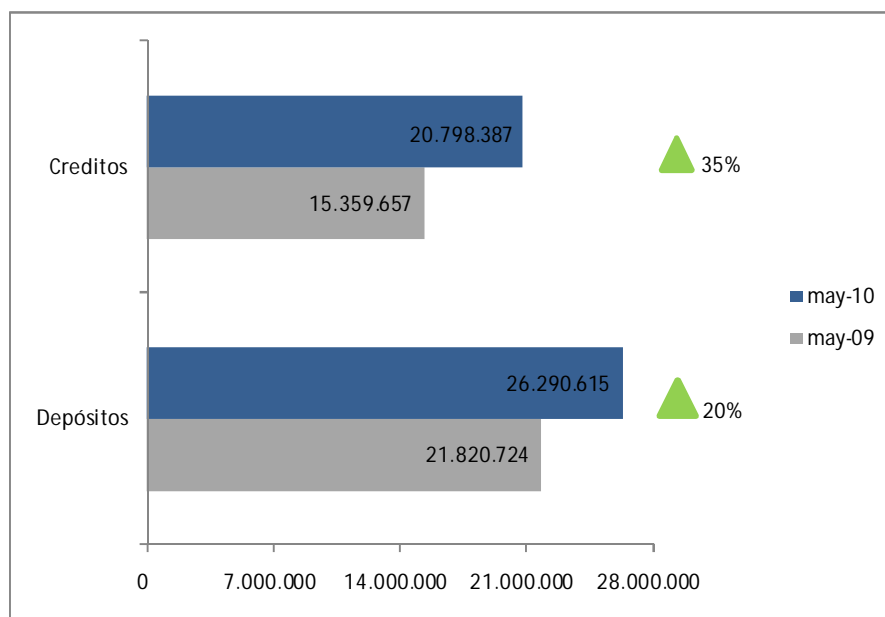

Créditos y Depósitos del S. Privado en Financieras

Mayo 2010/2009. Millones de Guaraníes y Var %.

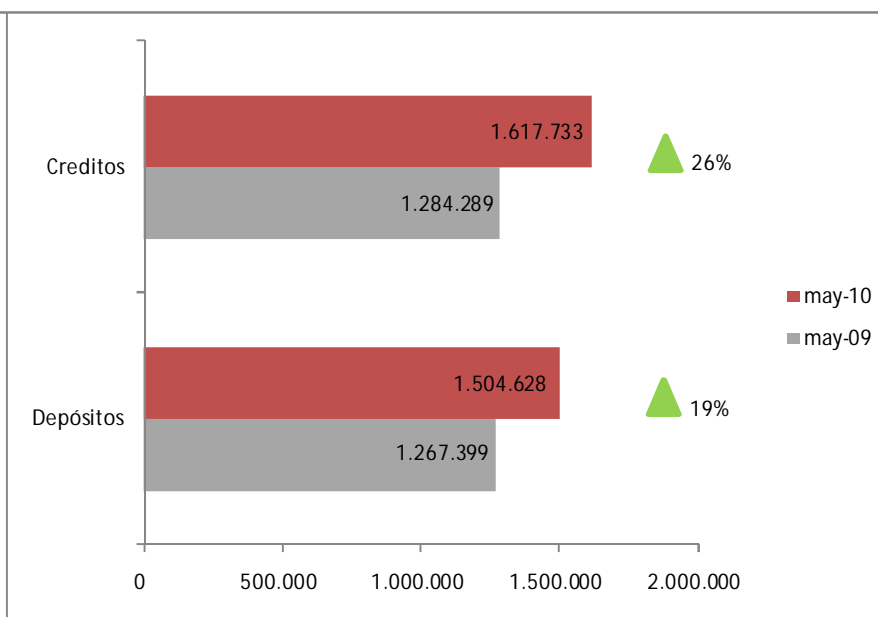

Fuente: BCP.

A mayo de 2010, el conjunto de las empresas financieras mantiene un crecimiento interanual de los crédito y de los depósitos del 26% y 19%, respectivamente. Estos niveles de aumento son levemente inferiores a la expansión que se observa en el agregado de las instituciones bancarias.

Estructura del crédito por sector económico
Bancos. Mayo 2010.

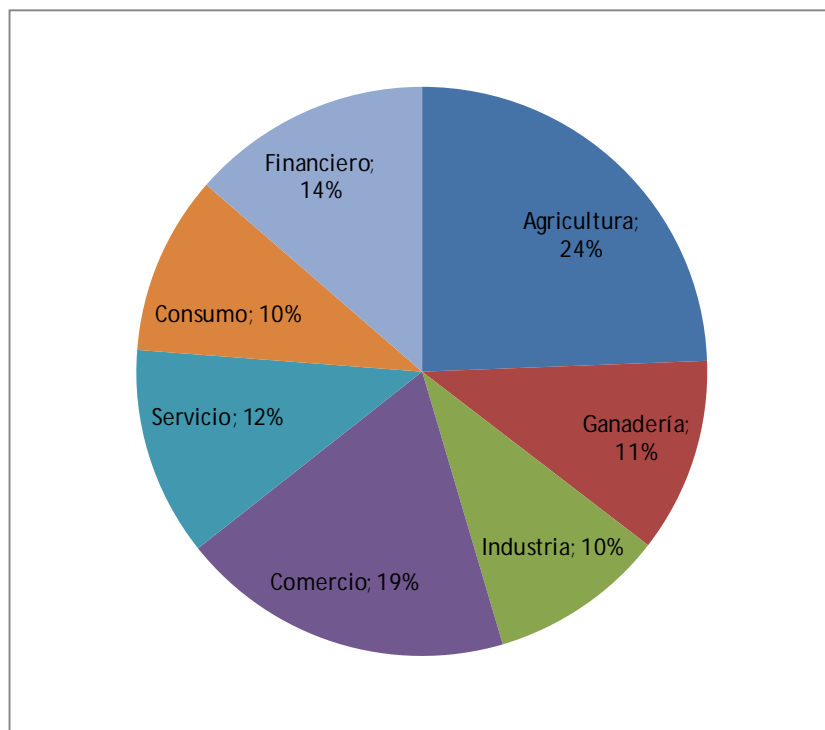

Estructura del crédito por sector económico
Financieras. Mayo 2010.

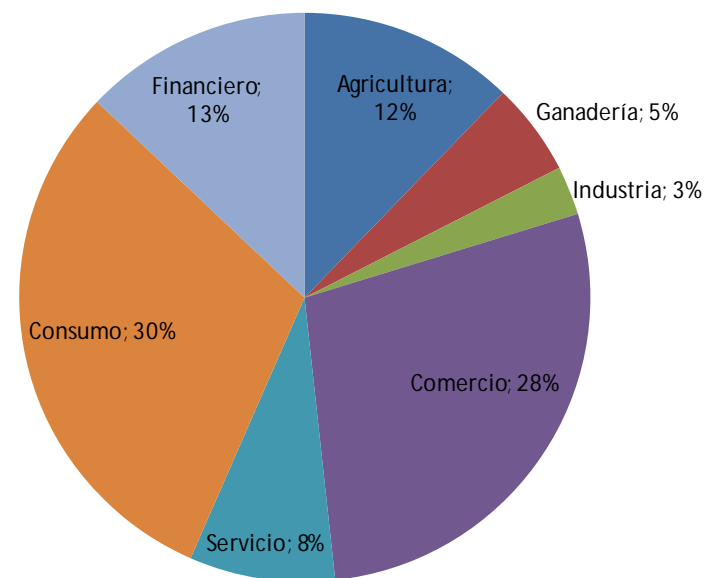

Fuente: SIB.

Las empresas financieras mantienen una estructura de la cartera crediticia más concentrada que la bancaria. Prácticamente el 60% del total de la cartera de las Empresas financieras se destina al sector consumo y comercio.

Crecimiento del crédito por sector económico Bancos. Mayo 2010/2009.

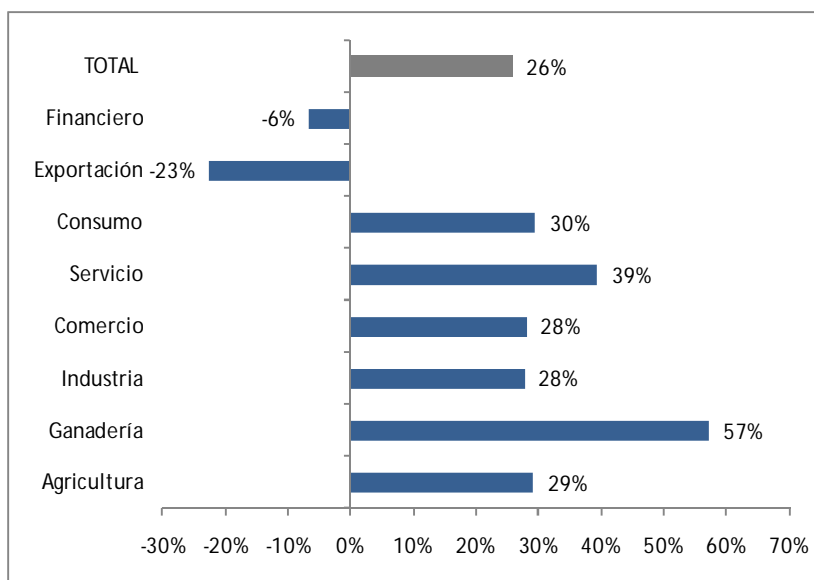

Fuente: SIB.

Crecimiento del crédito por sector económico Financieras. Mayo 2010/2009.

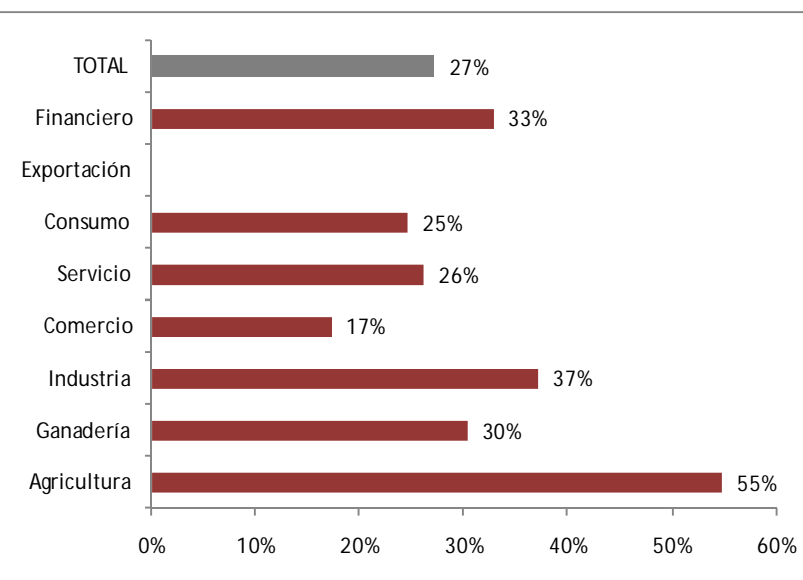

El crédito otorgado por las empresas financieras creció interanualmente en todos los rubros o sectores económicos (Segundo gráfico). Se destaca que los principales sectores crediticios de las empresas financieras – consumo y comercio – crecieron a tasas inferiores al total. La cartera de mayor expansión de las financieras fue la de agricultura con una expansión del 55%.

Estructura de créditos por moneda de los Bancos
Mayo 2010. Millones de Guaraníes.

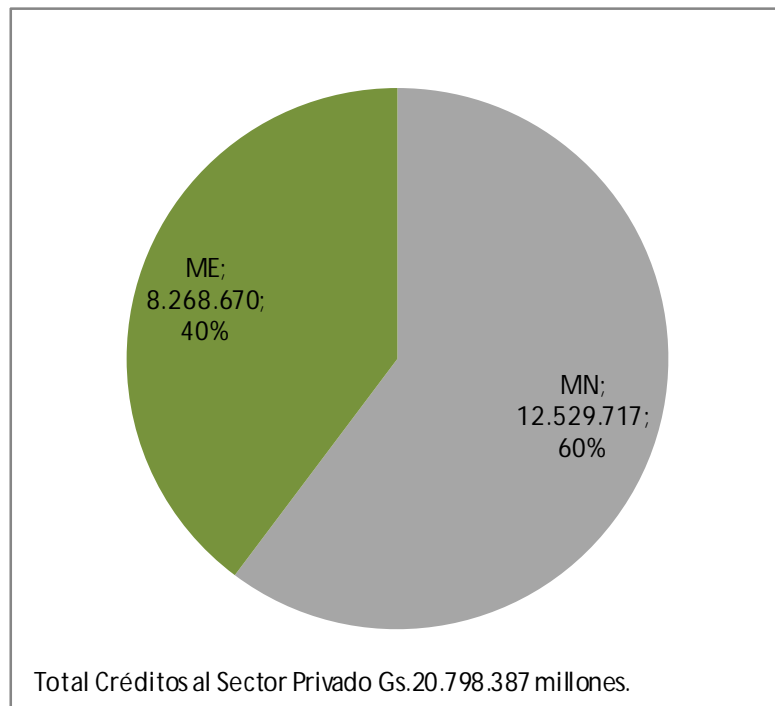

Estructura de créditos por moneda de las Financieras
Mayo 2010. Millones de Guaraníes.

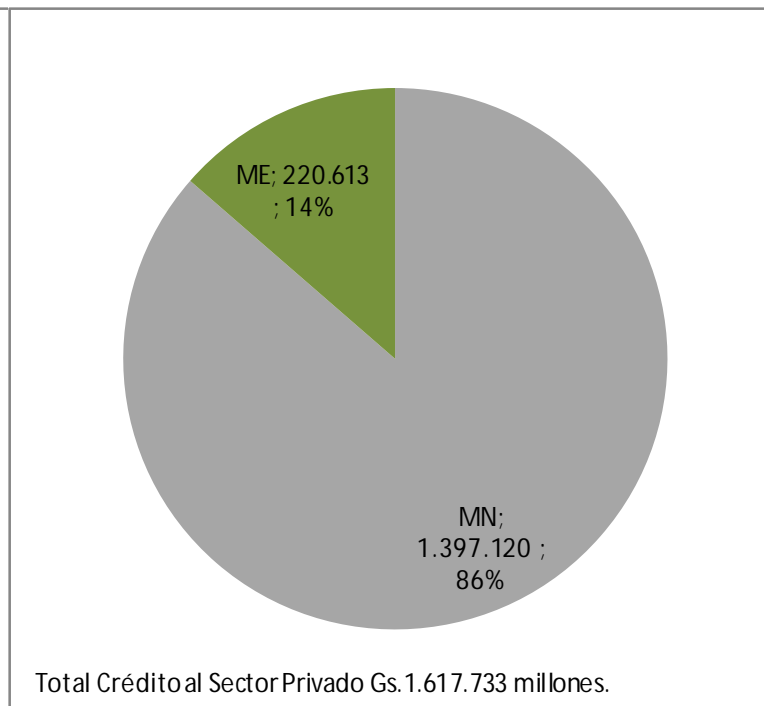

Fuente: BCP.

Respecto a la composición por moneda de la cartera crediticia, las empresas financieras mantienen una dolarización del 14%, mientras que los bancos del 40%, nivel muy similar a la del mismo periodo del año anterior.

Depósitos en MN del Sector Privado en Bancos Mayo 2010/2009. Millones de Guaraníes y Var %.

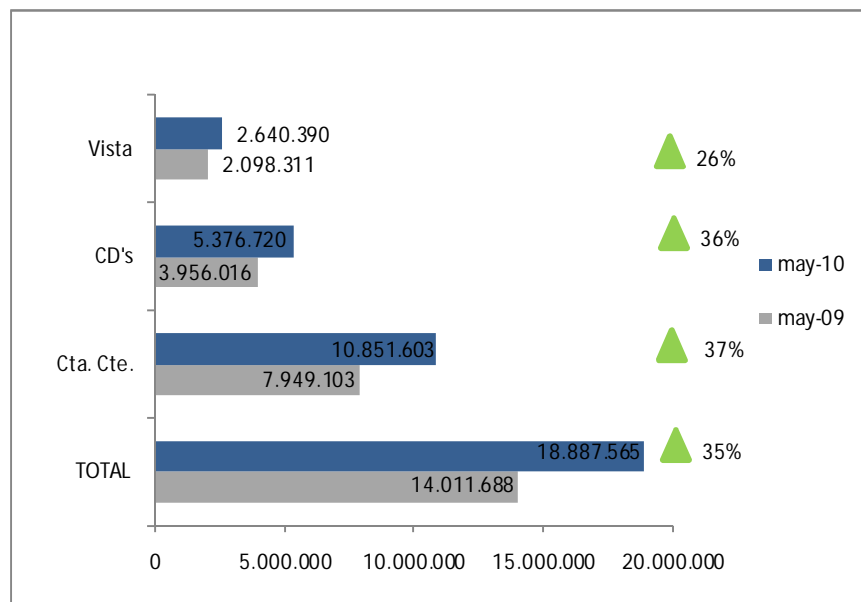

Fuente: BCP.

Depósitos en MN del Sector Privado en Financieras Mayo 2010/2009. Millones de Guaraníes y Var %.

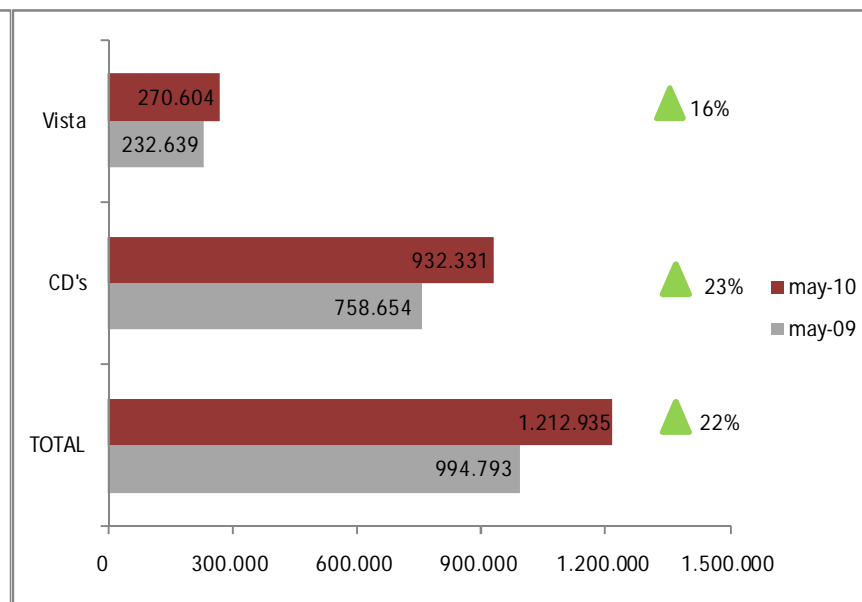

Todos los tipos de depósitos del sector privado verifican crecimientos interanuales, tanto de bancos como empresas financieras. No obstante, los depósitos en el sistema bancario se expanden a niveles superiores a los que se verifican en el sistema de las empresas financieras.

Estructura de depósitos de los Bancos

Mayo 2010. Millones de Guaraníes.

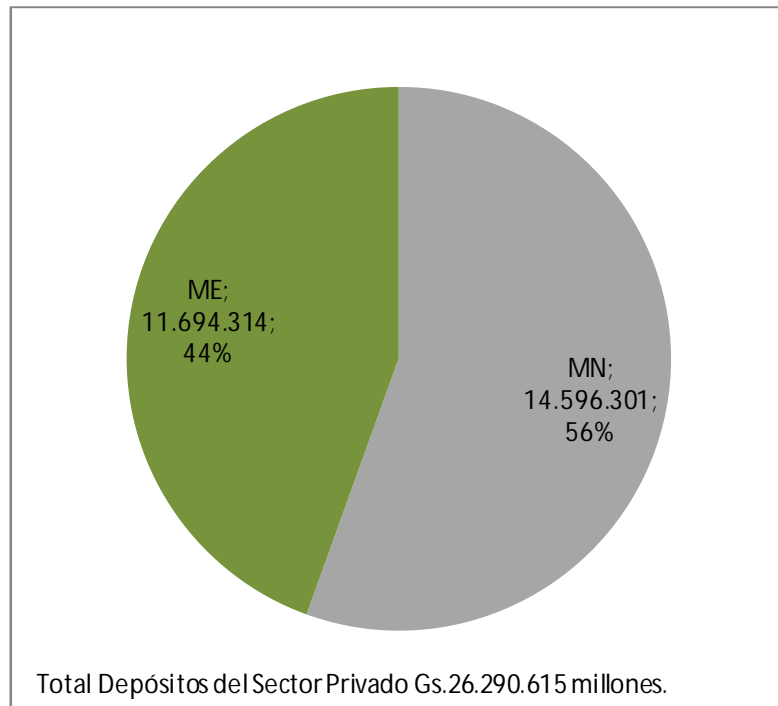

Fuente: BCP.

Estructura de depósitos de las Financieras

Mayo 2010. Millones de Guaraníes.

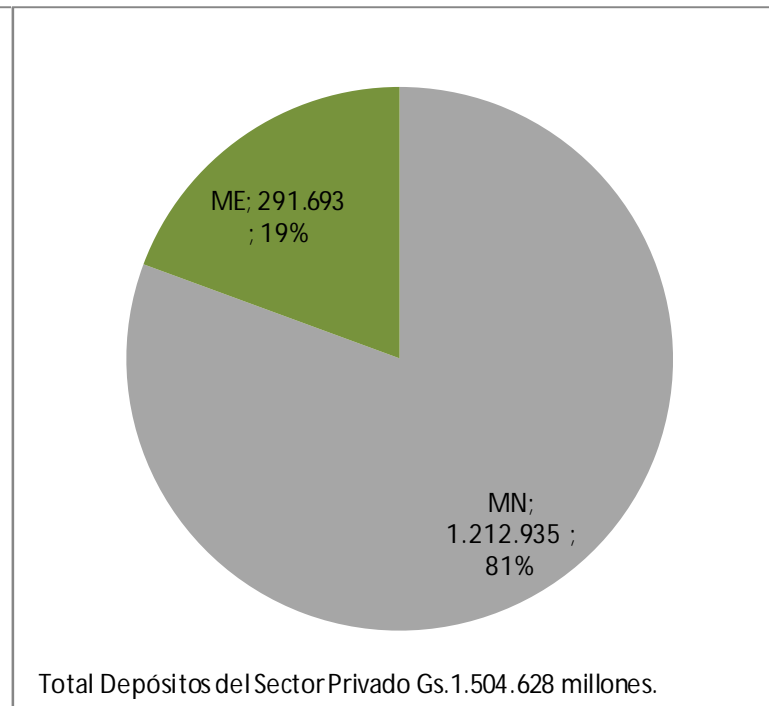

Respecto a la composición por moneda de los depósitos, se presenta una dolarización del 44% de la banca. Se resalta que el nivel de dolarización de la banca se encuentra en niveles mínimos equiparables al verificado a inicios del año 1990.

Ratios Financieros de Bancos

A Mayo de 2009 y de 2010.

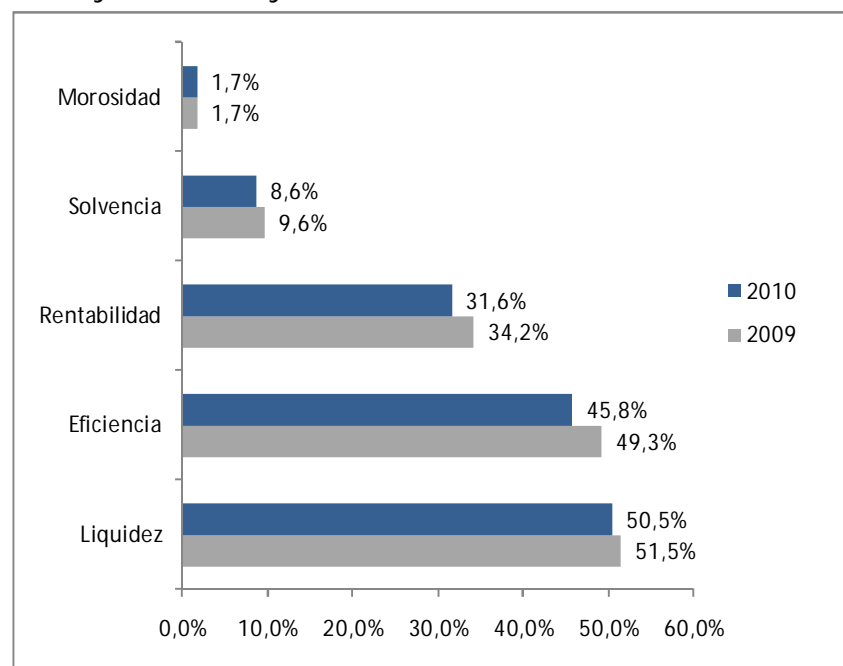

Fuente: BCP.

Ratios Financieros de Financieras

A Mayo de 2009 y de 2010.

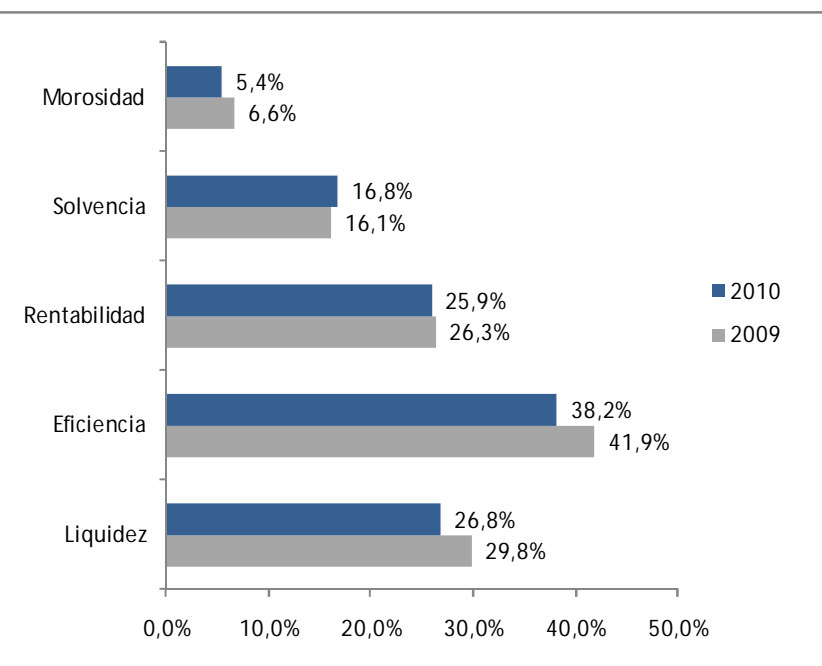

No se presentan cambios sustanciales en la evolución de los principales ratios financieros. Se observa un leve retroceso de la morosidad y de la liquidez del conjunto de las empresas financieras.

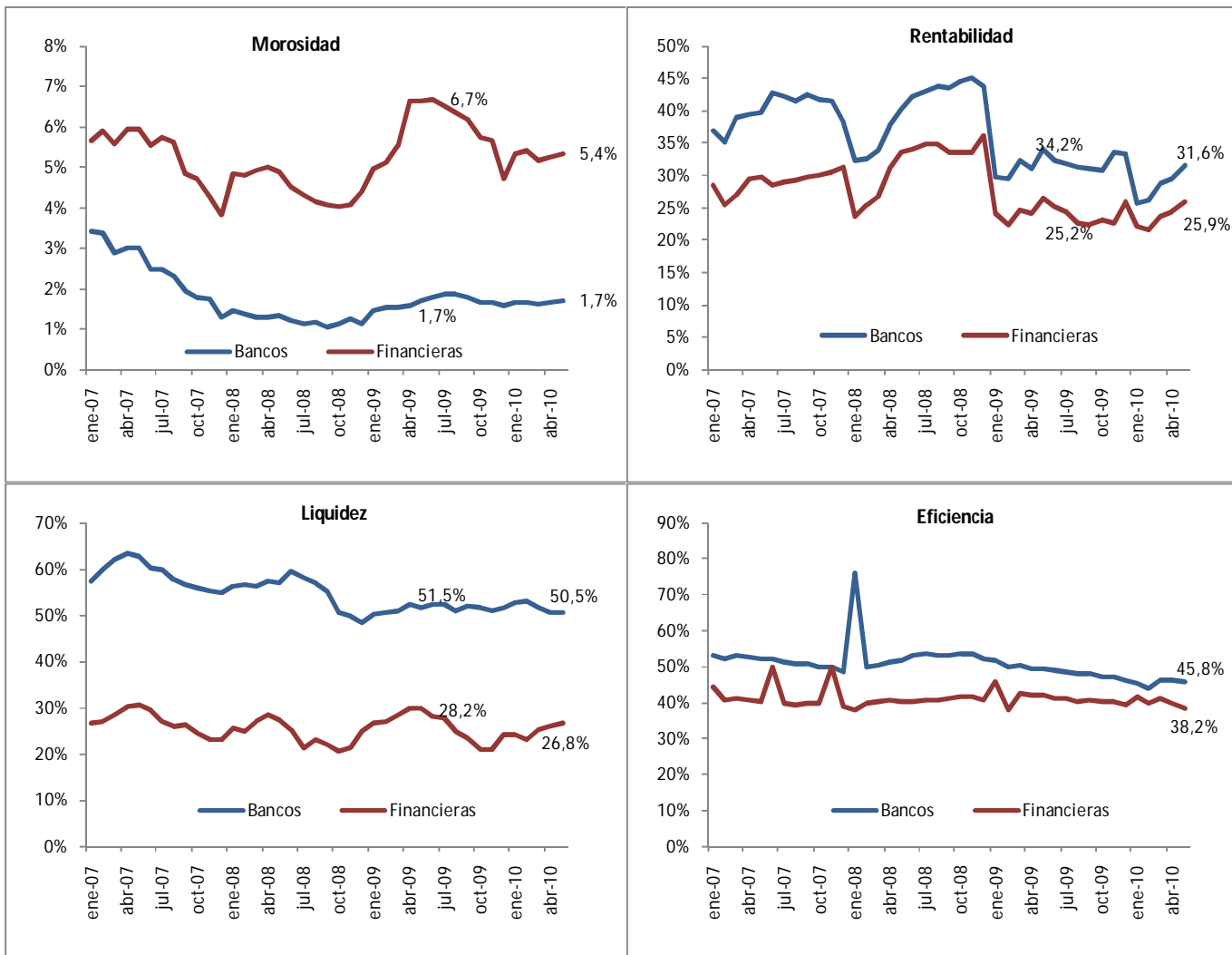

Fuente: BCP.

Tasa de interés de política monetaria En %.

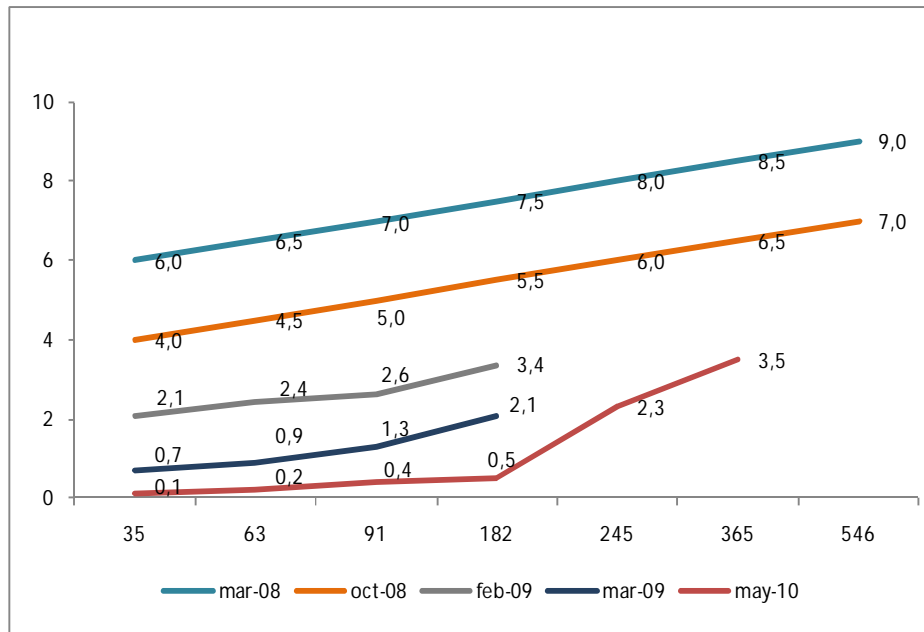

Evolución de las principales tasas en MN En %.

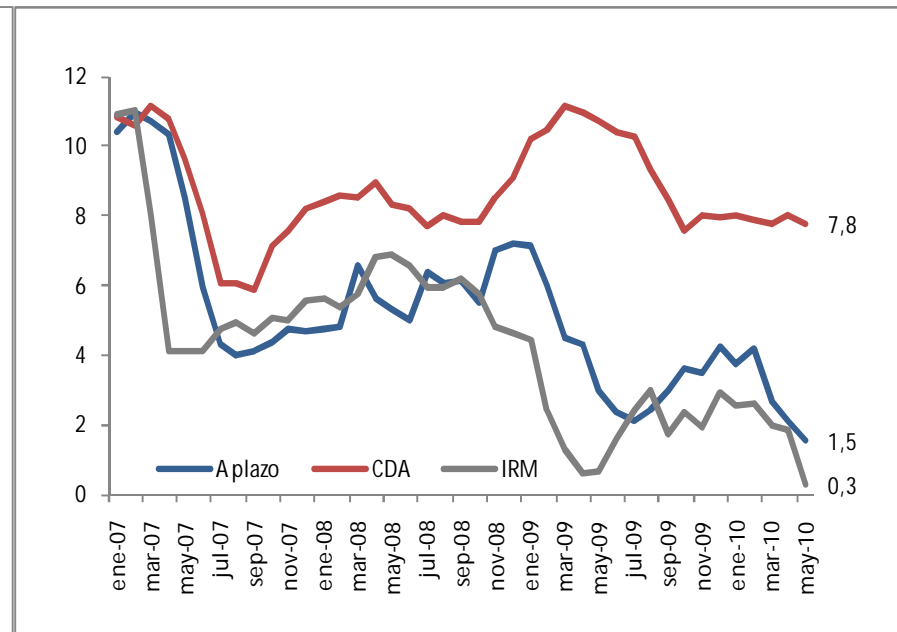

Fuente: BCP.

La curva de rendimiento de los IRMs se mantiene en su mínimo histórico, presentando niveles negativos de retorno en términos reales. Los bajos rendimientos de los IRMs se transmiten al mercado con menores tasas de captación.

Evolución de las principales tasas de interés de los Bancos y las Empresas Financieras En %.

	Bancos				Financieras			
	may-09		may-10		may-09		may-10	
	MN	ME	MN	ME	MN	ME	MN	ME
Vista	0,93	0,24	0,63	0,20	1,13	0,35	0,78	0,30
Plazo	1,54	1,39	1,93	0,64	12,50	sm	9,40	6,00
CDA	10,33	4,83	8,20	4,38	11,94	5,42	9,73	5,11
Promedio Pond. Pasiva	1,56	0,67	1,29	0,61	5,29	2,18	3,05	1,22
Comerciales	14,36	10,18	12,10	7,74	27,51	13,52	24,85	12,50
Desarrollo	12,05	9,45	7,35	7,29	18,41	sm	19,37	sm
Consumo	20,68	12,19	21,63	8,86	36,98	13,96	31,57	13,51
Vivienda	18,66	8,73	10,92	10,03				
Sobregiros	44,76	15,12	38,88	14,18				
Tarjeta de Créditos	43,01		44,38		50,00		45,03	
Promedio Pond. Activa	28,17	11,75	25,43	9,67	36,10	13,67	32,92	12,77
Margen de intermediación	26,61	11,08	24,14	9,06	30,81	11,49	29,87	11,55

Fuente: BCP.



Boletín Financiero ADEFI

Junio 2010.